

# ZAŁĄCZNIK MAPOWY W SKALI 1 : 500

do postępowania z art. 124 w związku z art 124a i art. 6 pkt 2 ustawy o gospodarce nieruchomościami  
- organ właściwy Starosta Powiatu Staszowskiego z wniosku PGE Dystrybucja S.A.  
o ograniczenie sposobu korzystania z nieruchomości działki:  
nr 1488 obr. 0010 Ossala o nieuregulowanym stanie prawnym  
przez właściciela Stanisław Świerkosz zam. Osiek, gm. Osiek

Działka nr : 1488  
Księga Wieczysta: brak  
Obręb: Ossala  
Lednostka ewid.: 261204\_5 Osiek - obszar wiejski  
Powiat: Staszowski  
Województwo: Świętokrzyskie  
Powierzchnia działki : 0,49 ha

STAROSTWO POWIATOWE  
w Staszowie  
Józefa Piłsudskiego 7  
26-100 Staszów

Załącznik Nr. 1  
do decyzji Nr. GN-107.6821.11.2018  
z dnia 22.03.2018 r.

Z up. STAROSTY

Wicestarosta

Szerokość pasa służebności przesyłu: 0,5m (po 0,25m w obie strony od osi linii kablowej SN)  
Powierzchnia obszaru ograniczenia: 0,0003 ha  
Obszar ograniczenia oznaczono literam A-D oraz linią przerywaną koloru zielonego.  
Szerokość pasa ograniczenia na czas wykonywania robót: 4m (po 2m w obie strony od osi linii kablowej SN)  
Powierzchnia obszaru ograniczenia na czas wykonywania robót: 0,0024 ha  
Obszar ograniczenia na czas wykonywania robót oznaczono cyframi 1-3 oraz linią przerywaną koloru niebieskiego.

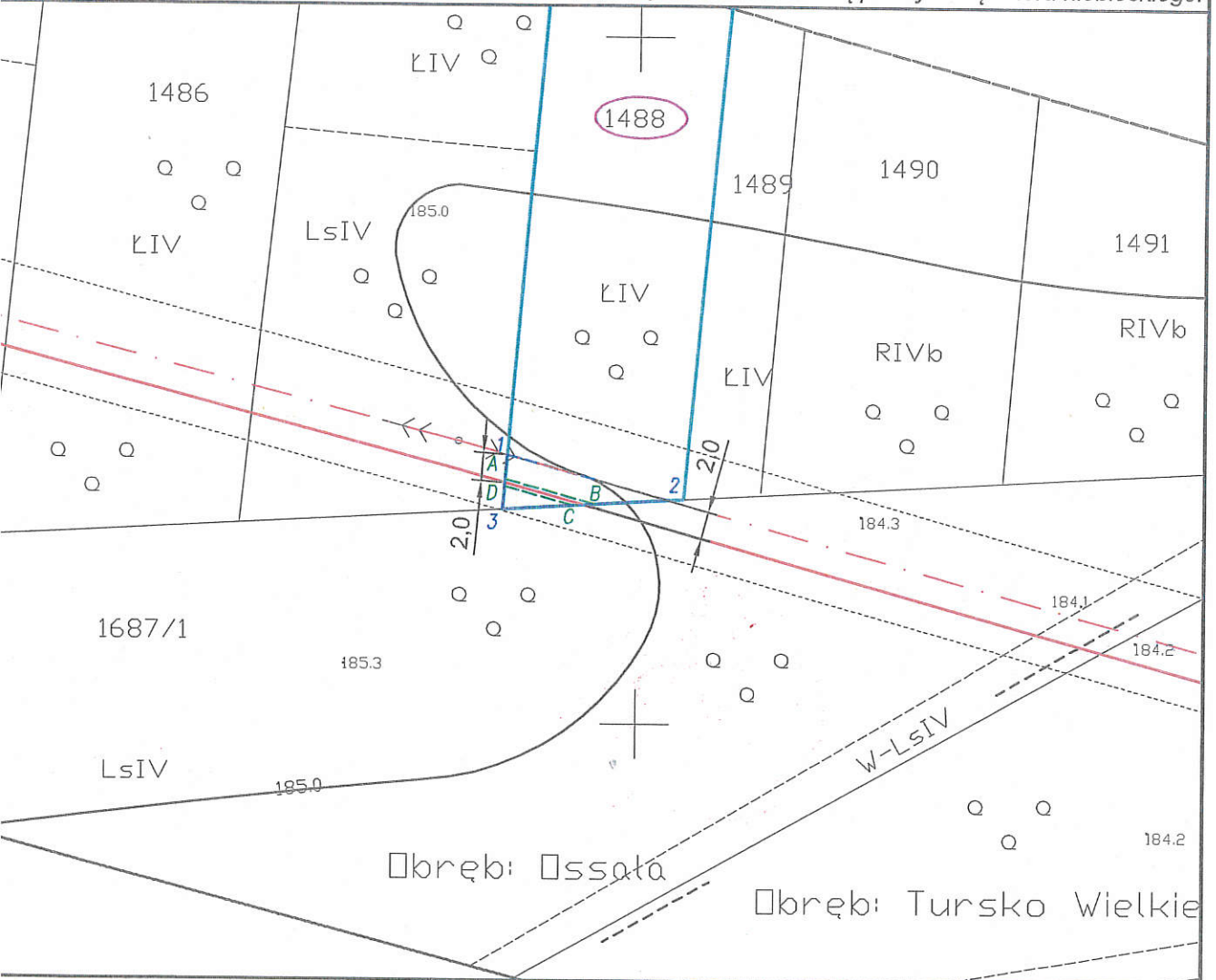

LEGENDA:  
- proj. sieć elektroenergetyczna kablowa SN 15 kV  
- oś. istn. sieci elektroenergetycznej napowietrznej SN 15 kV  
- obszar ograniczenia sposobu korzystania z działki

Data opracowania: 1.10.2018  
Mapę opracował: